

องค์การบริหารส่วนตำบลเกาะป็นหยี

ด้านที่ ๑ นโยบายจังหวัด โครงการอนุรักษ์พันธุกรรมพืชอัน
เนื่องมาจากพระราชดำริ สมเด็จพระเทพรัตนราชสุดาฯสยามบรมราช
กุมารี (อพ.สธ.)

ตัวชี้วัดที่ ๓ สมัครเข้าร่วมโครงการอนุรักษ์พันธุกรรมพืชงานฐาน
ทรัพยากรท้องถิ่น

- ๑) หนังสือ อบจ./เทศบาล/อบต.....ที่.....ลงวันที่.....
- ๒) แบบสอบถามข้อมูล อปท.เพื่อประเมินความพร้อมของ อปท.ที่จะ
ร่วมสนองพระราชดำริ
- ๓) แผนที่ประกอบการเดินทาง
- ๔) แผนที่แสดงขอบเขต ภูมิศาสตร์ มาตรการส่วน
- ๕) รายงานการประชุมของ อปท.



ที่ พง ๗๑๐๐๑/๖๕๒

องค์การบริหารส่วนตำบลเกาะปันหยี
๖๐ หมู่ที่ ๑ ตำบลเกาะปันหยี
อำเภอเมือง จังหวัดพังงา ๘๒๐๐๐

๒๖ ธันวาคม ๒๕๖๒

เรื่อง ขอสมัครสมาชิก “ฐานทรัพยากรท้องถิ่น”

เรียน ผู้อำนวยการโครงการอนุรักษ์พันธุกรรมพืชอันเนื่องมาจากพระราชดำริฯ

- สิ่งที่ส่งมาด้วย
- | | |
|-------------------------------------------------------------------------------------------------------------------|-------------|
| ๑. แบบสอบถามข้อมูลองค์กรปกครองส่วนท้องถิ่นเพื่อประเมินความพร้อมขององค์กรปกครองส่วนท้องถิ่นที่จะร่วมสนองพระราชดำริ | จำนวน ๑ ชุด |
| ๒. แผนที่แสดงขอบเขต ภูมิศาสตร์ และมาตราส่วน | จำนวน ๑ ชุด |
| ๓. รายงานการประชุมขององค์กรปกครองส่วนท้องถิ่น | จำนวน ๑ ชุด |

ตามที่โครงการอนุรักษ์พันธุกรรมพืชอันเนื่องมาจากพระราชดำริ สมเด็จพระเทพรัตนราชสุดาฯ สยามบรมราชกุมารี ได้ดำเนินกิจกรรมต่างๆ ของโครงการฯ ในกิจกรรมปกป้องทรัพยากรสำรวจเก็บรวบรวมทรัพยากร ปศุรักษ์ทรัพยากร อนุรักษ์และใช้ประโยชน์ทรัพยากร ศูนย์ข้อมูลทรัพยากรวางแผนพัฒนาทรัพยากร สร้างจิตสำนึกในการอนุรักษ์ทรัพยากร และกิจกรรมพิเศษสนับสนุนการอนุรักษ์ทรัพยากร โดยที่กิจกรรมพิเศษสนับสนุนการอนุรักษ์ทรัพยากร มีงานฐานทรัพยากรท้องถิ่น ซึ่งสอดคล้องกับงานที่ปฏิบัติโดยตรงในการจัดทำฐานทรัพยากร ทั้งทรัพยากรกายภาพ ทรัพยากรชีวภาพ และทรัพยากรวัฒนธรรมและภูมิปัญญา จึงได้ประชุมทุกภาคส่วน

ในการนี้องค์การบริหารส่วนตำบลเกาะปันหยี จึงได้ลงมติเห็นชอบและพร้อมที่จะดำเนินงานฐานทรัพยากรท้องถิ่น

จึงเรียนมาเพื่อขอสมัครสมาชิกฐานทรัพยากรท้องถิ่น และดำเนินการต่อไปด้วย

ขอแสดงความนับถือ

(นายดำรง สิ้นโต)

สำเนาถูกต้อง

(นางเยาวลักษณ์ ฉายแสง)

นายกองค์การบริหารส่วนตำบลเกาะปันหยี นักวิเคราะห์นโยบายและแผนชำนาญการ

สำนักงานปลัด

โทร. ๐-๗๖๖๗-๙๑๔๔, ๐-๗๖๔๘-๑๑๘๙

โทรสาร ๐-๗๖๔๘-๑๑๘๙ ต่อ ๒๑๕

www.kohpanyee.go.th

๒. แบบสอบถามข้อมูลองค์กรปกครองส่วนท้องถิ่นเพื่อประเมินความพร้อมขององค์กรปกครองส่วนท้องถิ่นที่จะร่วมสนองพระราชดำริ

กิจกรรมพิเศษสนับสนุนการอนุรักษ์ทรัพยากร “ฐานทรัพยากรท้องถิ่น”

๑. ข้อมูลองค์กรปกครองส่วนท้องถิ่น

ชื่อ องค์กรปกครองส่วนท้องถิ่น.....องค์การบริหารส่วนตำบลเกาะปันหยี่.....
 ที่อยู่ / ที่ติดต่อ.....เลขที่ ๖๐ หมู่ที่ ๑ ตำบลเกาะปันหยี่ อำเภอเมือง จังหวัดพังงา.....
 โทรศัพท์.....๐-๗๖๖๗-๙๑๔๔,๐-๗๖๔๘-๑๑๘๙
 โทรสาร.....๐-๗๖๔๘-๑๑๘๙ ต่อ ๒๑๕
 Website ขององค์กรปกครองส่วนท้องถิ่น.....www.kohpanyee.go.th.....
 E-mail address.....๖๘๒๐๑๐๑@dla.go.th.....

๒. ข้อมูลบุคลากร

ชื่อนายก/ผู้บริหาร.....นายดำรง สีนโต.....เบอร์โทรศัพท์.....๐๙๓-๕๕๖๐๗๙๕.....
 ชื่อปลัด...นายสุชาติ ศรีรักษา.....เบอร์โทรศัพท์.....๐๙๙-๘๗๔๒๓๗๙.....
 จำนวนบุคลากรในหน่วยงาน๓๔ คน.....
 จำนวนประชากรทั้งหมด.....๔,๒๓๖ คน.....
 ชื่อผู้ที่ได้รับมอบหมายให้ประสานงาน ชื่อ - สกุล.....นางสาวสุกัญญา บัวเพชร.....
 ตำแหน่ง.....นักจัดการงานทั่วไปปฏิบัติการ.....
 เบอร์โทรศัพท์.....๐๙๖-๗๒๖๒๐๔๙.....
 E-mail address.....sakanyul๒๕๒๔@gmail.com.....

๓. สภาพทั่วไปและข้อมูลพื้นฐาน

ที่ตั้งและอาณาเขต สำนักงานองค์กรปกครองส่วนท้องถิ่น
 ตั้งอยู่ หมู่ที่๑..... ระยะทางจากที่ว่าการอำเภอ/ศาลาว่าการ ประมาณ๗.....กิโลเมตร
 มีพื้นที่ประมาณ.....๖๘,๐๐๗.๕๐.....ไร่ - งาน - ตารางวา
 พิกัด ตำแหน่งที่ตั้ง (GPS) Latitude ๘.๒๓๕๓๗๙.....Longitude ๙๘.๓๐๔๘๑๓

อาณาเขตติดต่อ

ทิศเหนือ	ติดต่อกับตำบลตากแดด อำเภอเมือง จังหวัดพังงา.....
ทิศใต้	ติดต่อกับตำบลเกาะยาวน้อย อำเภอเกาะยาว จังหวัดพังงา
ทิศตะวันออก	ติดต่อกับตำบลบางเตย อำเภอเมือง จังหวัดพังงา.....
ทิศตะวันตก	ติดต่อกับอำเภอตะกั่วทุ่ง จังหวัดพังงา

สำเนาถูกต้อง



(นางเยาวลักษณ์ ฉายแสง)
 นักวิเคราะห์นโยบายและแผนชำนาญการ

สภาพภูมิประเทศ

พื้นที่ส่วนใหญ่อยู่ในทะเลอ่าวพังงา และบริเวณป่าชายเลนอุทยานแห่งชาติอ่าวพังงา ลักษณะดินเป็นดินเหนียวปนทราย ดินโคลนเค็ม

สภาพภูมิอากาศ

ตำบลเกาะปันหยี มีลักษณะภูมิอากาศแบบร้อนชื้น มีฝนตกเกือบตลอดทั้งปี โดยได้รับจากลมมรสุมตะวันตกเฉียงใต้ ทำให้มี ๒ ฤดู คือ ฤดูฝนและฤดูร้อน

การแบ่งเขตการปกครองและจำนวนประชากร

จำนวนหมู่บ้าน.....๔.....หมู่บ้าน.....ดังนี้

หมู่ที่.....๑.....จำนวนประชากร.....๖๖๘.....คน	ชาย.....๓๔๗.....คน	หญิง.....๓๒๑.....คน
หมู่ที่.....๒.....จำนวนประชากร.....๑,๔๓๘.....คน	ชาย.....๗๐๐.....คน	หญิง.....๗๓๘.....คน
หมู่ที่.....๓.....จำนวนประชากร.....๗๐๒.....คน	ชาย.....๓๕๐.....คน	หญิง.....๓๕๒.....คน
หมู่ที่.....๔.....จำนวนประชากร.....๗๒๔.....คน	ชาย.....๓๐๔.....คน	หญิง.....๔๒๐.....คน

โครงสร้างพื้นฐาน

ด้านการคมนาคม

องค์การบริหารส่วนตำบลเกาะปันหยี มีการคมนาคมทาง และ การคมนาคมทางน้ำ การคมนาคมทางบก มีถนนลาดยาง จากอำเภอเมืองพังงา ถึง หมู่ที่ ๑ บ้านท่าด่าน ระยะทาง ๗ กิโลเมตร

การคมนาคมทางน้ำ หมู่ที่ ๑ ท่าเทียบเรือ อบต. จำนวน ๒ ท่า - ท่าเทียบเรือ อบจ. จำนวน ๓ ท่า (ท่าบน ท่ากลาง ท่าล่าง)

หมู่ที่ ๒ ท่าเทียบเรือ อบจ. จำนวน ๒ ท่า -ท่าเทียบเรือเกาะปันหยี จำนวน ๗ ท่า อบต. ๒ ท่า - เอกชน ๕ ท่า

หมู่ที่ ๓ ท่าเทียบเรือ จำนวน ๓ ท่า
หมู่ที่ ๔ ท่าเทียบเรือ จำนวน ๑ ท่า

สำเนาถูกต้อง

ด้านเศรษฐกิจ (ประชากรประกอบอาชีพ สภาพเศรษฐกิจ)

๑. การเกษตร การปลูกปาล์ม /ยางพารา/ ไม้ยืนต้น

หมู่ที่ ๑ บ้านท่าด่าน	ไม่มีพื้นที่ทำการเกษตร เนื่องจากประชาชนไม่มีการถือครองกรรมสิทธิ์ในที่ดิน
หมู่ที่ ๒ เกาะปันหยี	การปลูกยางพารา จำนวน ๖ แปลง พื้นที่ประมาณ ๒๗-๑๔-๗๔ ไร่
หมู่ที่ ๓ เกาะไม้ไผ่	การปลูกยางพารา จำนวน ๖ แปลง พื้นที่ประมาณ ๑๙-๒-๙ ไร่
หมู่ที่ ๔ เกาะหมากน้อย	การปลูกปาล์ม / ยางพารา / ไม้ยืนต้น จำนวน ๒๔๘ แปลง พื้นที่ประมาณ ๒๔๔-๐-๑๙ ไร่

(นางเขวาลักษณ์ ฉายแสง)

นักวิเคราะห์นโยบายและแผนชำนาญการ

๒. การประมง การเลี้ยงปลาในกระชัง

๓. การปศุสัตว์ กลุ่มเกษตรกรเลี้ยงแพะเกาะไม้ไผ่

ด้านการสาธารณสุข

มีโรงพยาบาลส่งเสริมสุขภาพ จำนวน๓.....แห่ง ดังนี้

- ๑. โรงพยาบาลส่งเสริมสุขภาพตำบลเกาะปันหยี
- ๒. โรงพยาบาลส่งเสริมสุขภาพตำบลบ้านเกาะไม้ไผ่
- ๓. โรงพยาบาลส่งเสริมสุขภาพตำบลบ้านเกาะหมากน้อย

ด้านการศึกษา

มีสถานศึกษา.....๗แห่ง ดังนี้

- ๑. โรงเรียนเกาะปันหยี
- ๒. โรงเรียนเกาะไม้ไผ่
- ๓. โรงเรียนเกาะหมากน้อย
- ๔. ศูนย์พัฒนาเด็กเล็กบ้านท่าด่าน
- ๕. ศูนย์พัฒนาเด็กเล็กเกาะปันหยี
- ๖. ศูนย์พัฒนาเด็กเล็กเกาะไม้ไผ่
- ๗. ศูนย์พัฒนาเด็กเล็กเกาะหมากน้อย

ด้านศาสนา

ประชากรนับถือศาสนา ๒ ศาสนา คือ ศาสนาพุทธ และ ศาสนาอิสลาม มีศาสนสถาน

๔ แห่ง ดังนี้

- ๑. มัสยิดแห่งทางนำบ้านท่าด่าน หมู่ที่ ๑
- ๒. มัสยิดเกาะปันหยีดารุสลาม หมู่ที่ ๒
- ๒. มัสยิดเกาะไม้ไผ่ หมู่ที่ ๓
- ๔. มัสยิดเกาะหมากน้อย หมู่ที่ ๔

ประชาชนส่วนใหญ่นับถือศาสนาอิสลาม 98 % นับถือศาสนาพุทธ 2 %

สำเนาถูกต้อง

(นางเยาวลักษณ์ ฉายแสง)
นักวิเคราะห์นโยบายและแผนชำนาญการ

ด้านวัฒนธรรมและประเพณี วัฒนธรรมและประเพณีที่สำคัญ

ประเพณีท้องถิ่น ที่ยึดถือปฏิบัติสืบต่อกันมาคือ 1. ประเพณีถือศีลอด 2. ประเพณี

การแข่งขันเรือยาว

๔. ข้อมูลคอมพิวเตอร์

- มีคอมพิวเตอร์ (✓) มี จำนวน เครื่อง () ไม่มี
- มี Internet ใช้หรือไม่ (✓) มี จำนวน เครื่อง () ไม่มี
- ความสะดวกในการใช้ Internet (✓) สะดวก () ไม่สะดวก () อื่นๆ
- ระบบที่ใช้ (✓) สายโทรศัพท์ (✓) Leased Line () งานดาวเทียม
- ความเร็วในการดาวน์โหลดข้อมูล (ช้า / เร็ว () ธรรมดา (✓) ความเร็วสูง

แผนที่ประกอบการเดินทาง ระยะทางประมาณ ๙.๕๕ กิโลเมตร

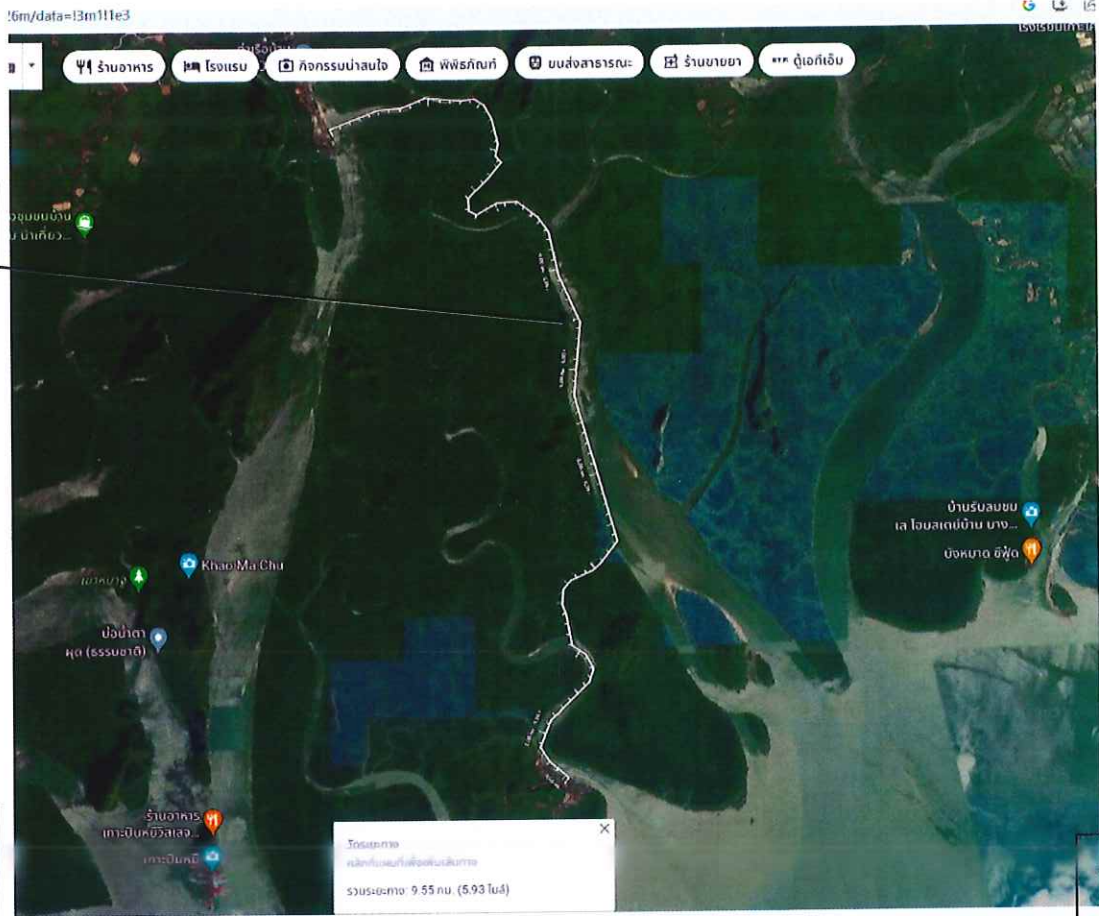

แนวเส้นทางตลอดสาย

แนวเส้นทางขยาย
จุดเริ่มต้น

แนวเส้นทางขยาย
จุดสิ้นสุด

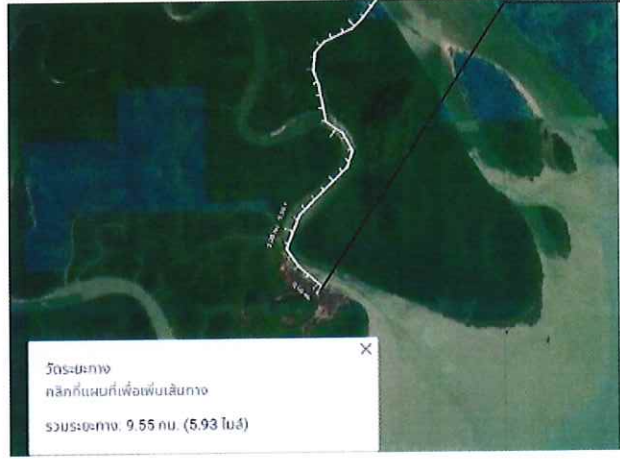
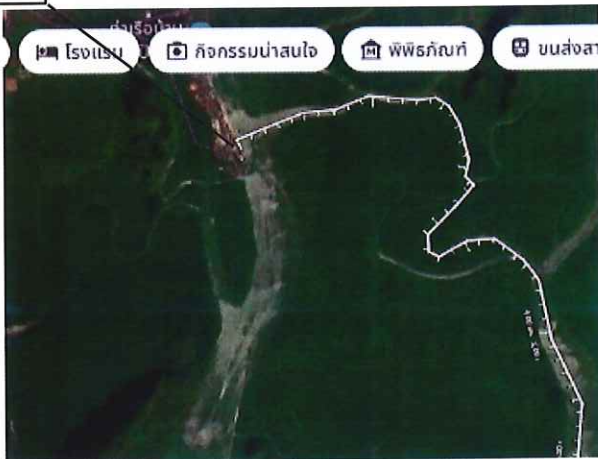

สำเนาถูกต้อง

(นางเขวาลักษณ์ ฉายแสง)
นักวิเคราะห์นโยบายและแผนชำนาญการ

องค์การบริหารส่วนตำบลเกาะป็นหยี อำเภอเมืองพังงา จังหวัดพังงา

มาตราส่วน ๑:๑๐,๐๐๐

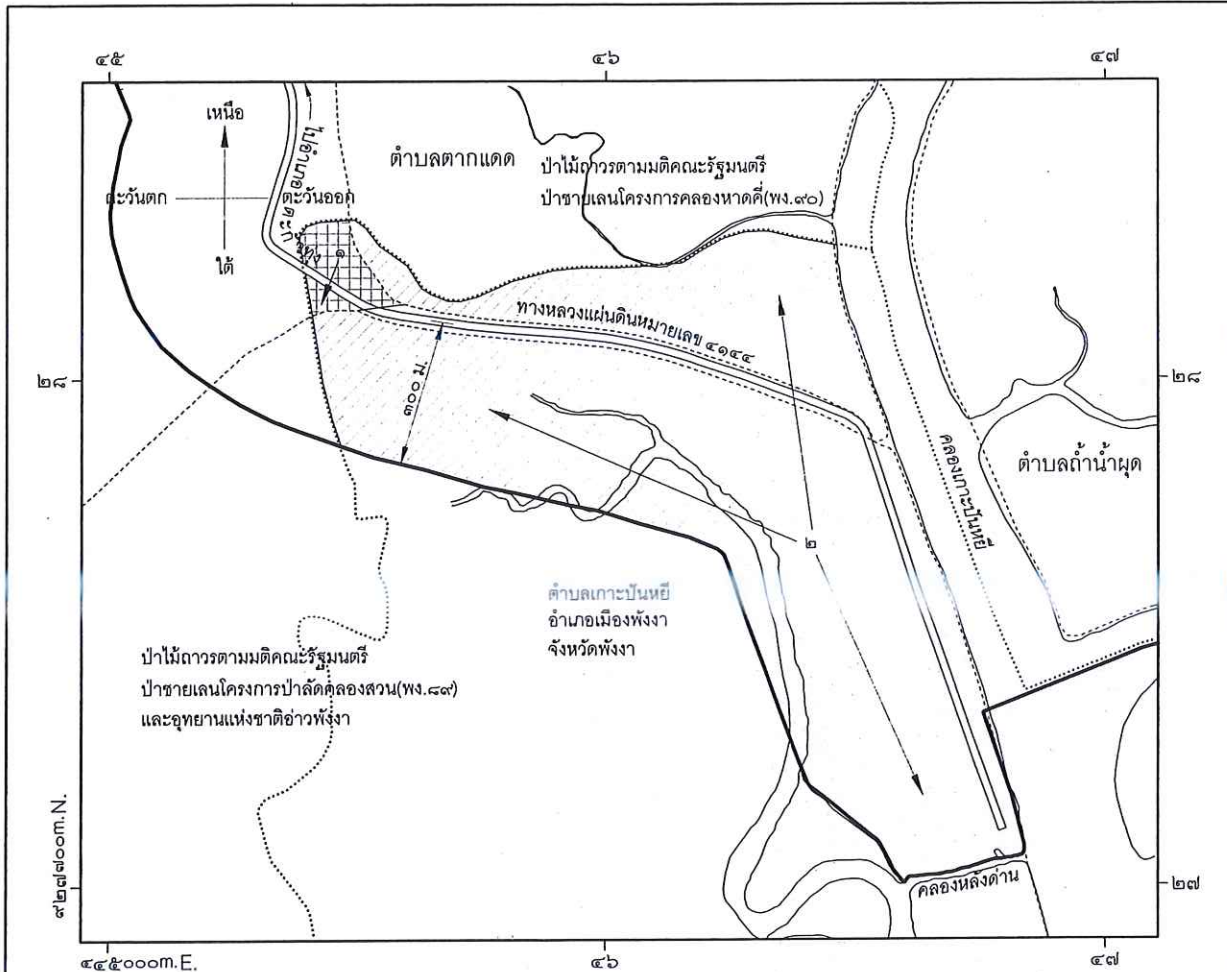

เครื่องหมาย

- บริเวณที่ ๑
- บริเวณที่ ๒
- แนวเขตผังเมืองรวม
- เขตตำบล
- แนวเขตป่าสงวนแห่งชาติ แนวเขตอุทยานแห่งชาติ
- แนวเขตป่าไม้ถาวรตามมติคณะรัฐมนตรี
- ทางหลวง ถนน ซอย
- สะพาน
- แม่น้ำ คลอง ห้วย

สำเนาถูกต้อง

(นางเยาวลักษณ์ ฉายแสง)
นักวิเคราะห์นโยบายและแผนชำนาญการ





การประชุม

คณะทำงานเพื่อขับเคลื่อนการดำเนินงานโครงการอนุรักษ์พันธุกรรมพืชอันเนื่องมาจากพระราชดำริ

สมเด็จพระเทพรัตนราชสุดาฯ สยามบรมราชกุมารี (อพ.สธ.)

วันที่ ๑๙ เดือนตุลาคม พ.ศ.๒๕๖๕

ณ ห้องประชุมองค์การบริหารส่วนตำบลเกาะปันหยี

ลำดับ ที่	ชื่อ - สกุล	ตำแหน่ง	ลายมือชื่อ ผู้รับหนังสือ	หมายเหตุ
๑	นายดำรง สินโต	นายกองค์การบริหารส่วนตำบลเกาะปันหยี		
๒	นายกิตติ เล่านา	รองนายกองค์การบริหารส่วนตำบล เกาะปันหยี		
๓	นายประสิทธิ์ เหมมินทร์	รองนายกองค์การบริหารส่วนตำบล เกาะปันหยี		
๔	นายไพสิต วารีศรี	เลขานุการนายก อบต.		
๕	นายช้อแห้ว เจริญจิตร	สมาชิก สภา อบต.หมู่ที่ ๑		
๖	นายอานัส สำเนารัตน์	สมาชิก สภา อบต.หมู่ที่ ๒		
	นายสมเกียรติ เรืองสมุทร	สมาชิก สภา อบต.หมู่ที่ ๒		
๗	นายอดิคุณ วารีศรี	สมาชิก สภา อบต.หมู่ที่ ๓		
๘	นายสมชาย เหมพิทักษ์	สมาชิก สภา อบต.หมู่ที่ ๔		
๙	นางอมรรัตน์ ยิ่งยวด	ผอ.กองคลัง รก. ปลัดอบต.		
๑๐	นางสาวจรรุวรรณ ป้อมกลาง	นักวิชาการสาธารณสุข รก. ทบ.สป.		
๑๑	นางสาวกาญจนา ไบหลี	นักวิชาการศึกษา รก. ผอ.กองการศึกษา		
๑๒	นางเยาวลักษณ์ ฉายแสง	นักวิเคราะห์นโยบายและแผนชำนาญการ		
๑๓	นางสาวกรรณาภรณ์ นาวง	นักพัฒนาชุมชนชำนาญการ		
๑๔	นายเกียรติศักดิ์ ชิดเขียว	นิติกรปฏิบัติการ		
๑๕	นายกิตตินันท์ ต้นตั้ง	เจ้าพนักงานธุรการปฏิบัติงาน		
๑๖	นางสาวเจนจิรา ฤทธิชัย	เจ้าพนักงานจัดเก็บรายได้ปฏิบัติงาน		
๑๗	นายวัชร ช้วยลุง	ผช.นายช่างโยธา		
๑๘	นายอำนาจ สิบบุษกร	ผช.นักวิเคราะห์นโยบายและแผน		
๑๙	นางสาวซาริต้า สมุทรสารินทร์	ผช.นักพัฒนาชุมชน		

ลำดับ ที่	ชื่อ - สกุล	ตำแหน่ง	ลายมือชื่อ ผู้รับหนังสือ	หมายเหตุ
๒๐	นางสาวสุวรรณา สินโต	ผช.เจ้าพนักงานสาธารณสุขชุมชน	๑๐๖๖๓ ๙	
๒๑				
๒๒				
๒๓				
๒๔				
๒๕				
๒๖				
๒๗				
๒๘				
๒๙				
๓๐				

รายงานการประชุม
คณะกรรมการเพื่อขับเคลื่อนการดำเนินงานโครงการอนุรักษ์พันธุกรรมพืชอันเนื่องมาจากพระราชดำริ
สมเด็จพระเทพรัตนราชสุดาฯ สยามบรมราชกุมารี (อพ.สธ.)

วันที่ ๑๙ เดือนตุลาคม พ.ศ.๒๕๖๕

ณ ห้องประชุมองค์การบริหารส่วนตำบลเกาะป็นหยี

ผู้มาประชุม

- | | |
|-------------------------------|----------------------------------------|
| ๑ นายดำรง สิ้นโต | นายกองค์การบริหารส่วนตำบลเกาะป็นหยี |
| ๒ นายกิตติ เล่านา | รองนายกองค์การบริหารส่วนตำบลเกาะป็นหยี |
| ๓ นายประสิทธิ์ เหมมินทร์ | รองนายกองค์การบริหารส่วนตำบลเกาะป็นหยี |
| ๔ นายไพสิต วารีศรี | เลขานุการนายก อบต. |
| ๕ นายซ้อแท้ะ เจริญจิตร | สมาชิก สภา อบต.หมู่ที่ ๑ |
| ๖ นายอานัส สำเนรัตน์ | สมาชิก สภา อบต.หมู่ที่ ๒ |
| นายสมเกียรติ เรืองสมุทร | สมาชิก สภา อบต.หมู่ที่ ๒ |
| ๗ นายอดิคุณ วารีศรี | สมาชิก สภา อบต.หมู่ที่ ๓ |
| ๘ นายสมชาย เหมพิทักษ์ | สมาชิก สภา อบต.หมู่ที่ ๔ |
| ๙ นางอมรรัตน์ ยิ่งยวด | ผอ.กองคลัง รก. ปลัดอบต. |
| ๑๐ นางสาวจรรุวรรณ ป้อมกลาง | นักวิชาการสาธารณสุข รก. ทป.สป. |
| ๑๑ นางสาวกาญจนา ไบหลี | นักวิชาการศึกษา รก. ผอ.กองการศึกษา |
| ๑๒ นางเยาวลักษณ์ ฉายแสง | นักวิเคราะห์นโยบายและแผนชำนาญการ |
| ๑๓ นางสาวกรรณาภรณ์ นาวง | นักพัฒนาชุมชนชำนาญการ |
| ๑๔ นายเกียรติศักดิ์ ชิดเขียว | นิติกรปฏิบัติการ |
| ๑๕ นายกิตตินันท์ ต้นตั้ง | เจ้าพนักงานธุรการปฏิบัติงาน |
| ๑๖ นางสาวเจนจิรา ฤทธิชัย | เจ้าพนักงานจัดเก็บรายได้ปฏิบัติงาน |
| ๑๗ นายวัชระ ช่วยลุง | ผช.นายช่างโยธา |
| ๑๘ นายอำนาจ สิบบุษกร | ผช.นักวิเคราะห์นโยบายและแผน |
| ๑๙ นางสาวซาริต้า สมุทรสารันต์ | ผช.นักพัฒนาชุมชน |

เริ่มประชุมเวลา 09.30 น.

ระเบียบวาระที่ 1 : ประธานแจ้งเพื่อทราบ

ประธานกรรมการ

ตามที่องค์การบริหารส่วนตำบลเกาะป็นหยีได้สมัครสมาชิก “ฐานทรัพยากรท้องถิ่น” ตามหนังสือองค์การบริหารส่วนตำบลเกาะป็นหยี ที่ พง ๗๑๐๐๑/๖๕๒ ลงวันที่ ๒๖ ธันวาคม ๒๕๖๕ และได้รับการตอบรับสมาชิก “ฐานทรัพยากรท้องถิ่น” ตามหนังสือสำนักงานโครงการอนุรักษ์พันธุกรรมพืชอันเนื่องมาจากพระราชดำริสมเด็จพระเทพรัตนราชสุดาฯ สยามบรมราชกุมารี (อพ.สธ.) ที่ อพ.สธ.๑๖๑๙/๒๕๖๓ ลงวันที่ ๒๐ มกราคม ๒๕๖๓ ไปแล้วนั้น แต่หลังจากนั้นมาองค์การบริหารส่วนตำบลเกาะป็นหยียังมิได้ขับเคลื่อนโครงการมาอย่างต่อเนื่อง ดังนั้น องค์การบริหารส่วนตำบลเกาะป็นหยีได้ดำเนินการแต่งตั้งคณะทำงานเพื่อขับเคลื่อนการดำเนินงานโครงการอนุรักษ์พันธุกรรมพืชอันเนื่องมาจากพระราชดำริสมเด็จพระเทพรัตนราชสุดาฯ สยามบรมราชกุมารี (อพ.สธ.) ตามคำสั่งที่ ๔๕๐/๒๕๖๕ ลงวันที่ ๑๑ ตุลาคม ๒๕๖๕ ซึ่งปรากฏตามสำเนาคำสั่งที่ได้แจ้งให้ทุกท่านได้รับทราบล่วงหน้าไปแล้วนั้น ซึ่งบางคนก็เป็นคณะทำงานหลายชุดของโครงการ ประกอบด้วยคณะทำงานซึ่งมีหน้าที่ต่าง ๆ ดังนี้

๑. คณะทำงานด้านการบริหารจัดการ

- ๑) นายดำรง สีนโตะ นายก อบต. ประธานคณะทำงาน
- ๒) นายกิตติ เล่านา รองนายก อบต. รองประธานคณะทำงาน
- ๓) นายประสิทธิ์ เหมมินทร์ รองนายก อบต. รองประธานคณะทำงาน
- ๔) นางอมรรัตน์ ยิ่งยวด ผู้อำนวยการกองคลัง คณะทำงาน
รก.ปลัด อบต.เกาะป็นหยี
- ๕) นางสาวจรรุวรรณ ป้อมกลาง คณะทำงาน
นักวิชาการสาธารณสุขชำนาญการ รก.หัวหน้าสำนักปลัด
- ๖) นางสาวกาญจนา ไบหลี นักวิชาการศึกษาปฏิบัติการ คณะทำงาน
รก.ผอ.กองการศึกษาฯ
- ๑๐) นางเยาวลักษณ์ ฉายแสง คณะทำงานและเลขานุการ
นักวิเคราะห์นโยบายและแผนชำนาญการ
- ๑๑) นายอำนาจ สิบบุษกร คณะทำงานและผู้ช่วยฯ
ผู้ช่วยนักวิเคราะห์ฯ

มีหน้าที่

ช่วยเหลือคณะทำงานของโครงการ ในชุดต่าง ๆ ดังนี้

- ๑) ช่วยเหลือในการจัดเก็บข้อมูลทางการภาพพืช สัตว์ ข้อมูลพื้นฐานในท้องถิ่น ข้อมูลการประกอบอาชีพ ข้อมูลประวัติหมู่บ้าน วิถีชุมชน จัดทำรายงานผลการสำรวจและจัดทำฐานทรัพยากรท้องถิ่น

(๒) ช่วยเหลือและเก็บข้อมูลการใช้ประโยชน์จากพืชและสัตว์ในท้องถิ่น การทำทะเบียนพรรณไม้และพันธุ์สัตว์ในชุมชน และการเก็บข้อมูลการใช้ประโยชน์ชีวภาพอื่นๆ ทะเบียนชีวภาพอื่นๆ ในชุมชน จัดทำรายงานการสำรวจและจัดทำฐานทรัพยากรท้องถิ่น

(๓) ช่วยเหลือและเก็บรวบรวมข้อมูลภูมิปัญญาท้องถิ่น ข้อมูลแหล่งทรัพยากรธรรมชาติ จัดทำรายงานการสำรวจและจัดทำฐานทรัพยากรท้องถิ่น

(๔) อำนวยความสะดวกและดำเนินการสำรวจเก็บพันธุ์กรรมทรัพยากรตัวอย่างในพืช มีการเก็บในรูปแบบเมล็ด ต้นพืชมีชีวิต รวบรวมภูมิปัญญาที่เกี่ยวกับพืช สำหรับทรัพยากรอื่นๆ สามารถเก็บตัวอย่างมาศึกษาได้ เช่น ตัวอย่างของสัตว์ จุลินทรีย์ หิน กิน น้ำ ฯลฯ

๒. คณะทำงานปกป้องทรัพยากรท้องถิ่น

(๑) นายประสิทธิ์ เหมมินทร์ รองนายก อบต. ประธานคณะทำงาน

(๒) นางอมรรัตน์ ยิ่งยวด ผู้อำนวยการกองคลัง คณะทำงาน
ร.ก.ปลัด อบต.เกาะปันหยี

(๓) นางสาวจรรุวรรณ บ่อมกลาง คณะทำงาน
นักวิชาการสาธารณสุขชำนาญการ ร.ก.หัวหน้าสำนักปลัด

(๔) นางสาวกาญจนา ไบหลี คณะทำงาน
นักวิชาการศึกษาปฏิบัติการ ร.ก.ผอ.กองการศึกษาฯ

(๕) นางสาวซาริต้า สมุทรสารินทร์ คณะทำงาน
ผู้ช่วยนักพัฒนาชุมชน

(๖) นายวัชรระ ช่วยลุง ผู้ช่วยนายช่างโยธา คณะทำงาน

(๗) นางเยาวลักษณ์ ฉายแสง คณะทำงานและเลขานุการ
นักวิเคราะห์นโยบายและแผนชำนาญการ

(๘) นายอำนาจ สิบบุษกร คณะทำงานและผู้ช่วยฯ
ผู้ช่วยนักวิเคราะห์ฯ

มีหน้าที่

(๑) ดำเนินงานปกป้องทรัพยากรธรรมชาติ โดยแสวงหาพื้นที่ที่เป็นที่สาธารณประโยชน์ที่อยู่ในความดูแลขององค์การบริหารส่วนตำบลเกาะปันหยี เข้าร่วมกิจกรรมนี้ ในการรักษาป่าธรรมชาติดั้งเดิม เพื่อรักษาทรัพยากรดั้งเดิม พืช สัตว์ จุลินทรีย์ ฯลฯ พื้นที่ป่าชุมชน พื้นที่สาธารณประโยชน์ โดยจัดทำขอบเขตพื้นที่เพื่อทำป้ายประกาศเป็นพื้นที่สนองพระราชดำริในโครงการ อพ.สธ.สำรวจในพื้นที่ว่ามีทรัพยากร จัดตั้งอาสาสมัครชาวบ้าน ชุมชน เพื่อดูแลรักษาพื้นที่ปกป้อง ทำตัวอย่างทรัพยากร ทำทะเบียนทรัพยากร และดูแลรักษาทรัพยากรในพื้นที่ตามแผนการดำเนินงานฐานทรัพยากรท้องถิ่น อพ.สธ.ตำบลเกาะปันหยี

(๒) ประสานงานหน่วยงานที่เกี่ยวข้องกับพื้นที่ เพื่อดำเนินภารกิจตามข้อ ๑

(๓) วิเคราะห์ผลและหาข้อสรุป วางแผนและปรับการพัฒนางาน เพื่อให้การดำเนินโครงการเป็นไปด้วยความเรียบร้อยแล้วรายงานให้ คณะกรรมการฯ ทราบต่อไป

๓. คณะทำงานสำรวจเก็บรวบรวมทรัพยากรท้องถิ่น

(๑) นายกิตติ เล่านา รองนายก อบต. ประธานคณะทำงาน

(๒) นางอมรรัตน์ ยิงยวด ผู้อำนวยการกองคลัง คณะทำงาน
ร.ก.ปลัด อบต.เกาะปันหยี

(๓) นายช้อแห้ว เจริญจิตร สมาชิกสภา อบต.เกาะปันหยี
หมู่ที่ ๑ คณะทำงาน

(๔) นายสมเกียรติ เรืองสมุทร สมาชิกสภา อบต.เกาะปันหยี
หมู่ที่ ๒ คณะทำงาน

(๕) นายอานัส สำเภารัตน์ สมาชิกสภา อบต.เกาะปันหยี
หมู่ที่ ๒ คณะทำงาน

(๖) นายอดิคุณ วาริศรี สมาชิกสภา อบต.เกาะปันหยี
หมู่ที่ ๓ คณะทำงาน

(๗) นายห้าเหลี่ยม สัปรส สมาชิกสภา อบต.เกาะปันหยี
หมู่ที่ ๔ คณะทำงาน

(๘) นายสมชาย เหมพิทักษ์ สมาชิกสภา อบต.เกาะปันหยี
หมู่ที่ ๔ คณะทำงาน

(๙) นายอาทิตย์ศักดิ์ วาริศรี ประธานกลุ่มป่าชุมชน ม.๓
คณะทำงาน

(๑๐) นายหนูน ธัญญพัทธ์ รองประธานกลุ่มป่าชุมชน ม.๓
คณะทำงาน

(๑๑) นางสาวจรรุวรรณ ป้อมกลาง คณะทำงานและเลขานุการ
นักวิชาการสาธารณสุข ร.ก.หัวหน้าสำนักปลัด

(๑๒) นางสาวสุวรรณา สีนโต คณะทำงานและผู้ช่วยฯ
ผู้ช่วยเจ้าพนักงานสาธารณสุขชุมชน

มีหน้าที่

(๑) ดำเนินงานสำรวจเก็บรวบรวมทรัพยากรท้องถิ่น พื้นที่ตำบล เกาะปันหยี โดยเฉพาะพื้นที่ที่กำลังจะเปลี่ยนแปลงจากการพัฒนา เพื่อ ทราบว่ามีพรรณพืช พันธุ์สัตว์ ทรัพยากรชีวภาพ และรวบรวมภูมิปัญญาที่ เกี่ยวข้องกับพืช และทรัพยากรชีวภาพ โดยใช้เครื่องมือทั้ง ๙ ใบงาน จัดทำรายงานผลสำรวจและจัดทำฐานทรัพยากรท้องถิ่นให้เป็นไปด้วย ความเรียบร้อยตามแผนการดำเนินงาน

(๒) ประสานงานกับหน่วยงานที่เกี่ยวข้องกับพื้นที่ เพื่อดำเนิน การกิจตามข้อ ๑

(๓) วิเคราะห์ผลและหาข้อสรุป วางแผนและปรับปรุงการพัฒนา
งาน เพื่อให้การดำเนินโครงการเป็นไปด้วยความเรียบร้อยแล้วรายงานให้
คณะกรรมการฯทราบต่อไป

๔. คณะทำงานปลูกรักษาทรัพยากรท้องถิ่น

(๑) นายประสิทธิ์ เหมมินทร์ รองนายก อบต.ประธานคณะทำงาน

(๒) นายเกียรติศักดิ์ ชิดเขียว นิติกรปฏิบัติการ คณะทำงาน

(๓) นายกิตตินันท์ ตั้งต้น คณะทำงาน

เจ้าพนักงานธุรการปฏิบัติงาน

(๔) นายซ้อแห้ว เจริญจิตร สมาชิกสภา อบต.เกาะปันหยี
หมู่ที่ ๑ คณะทำงาน

(๕) นายสมเกียรติ เรืองสมุทร สมาชิกสภา อบต.เกาะปันหยี
หมู่ที่ ๒ คณะทำงาน

(๖) นายอดิคุณ วารีศรี สมาชิกสภา อบต.เกาะปันหยี
หมู่ที่ ๓ คณะทำงาน

(๗) นายสมชาย เหมพิทักษ์ สมาชิกสภา อบต.เกาะปันหยี
หมู่ที่ ๔ คณะทำงาน

(๘) นายอำนาจ สิบบุษกร คณะทำงาน

ผู้ช่วยนักวิเคราะห์นโยบายและแผน

(๙) นายวัชร ชวลุง ผู้ช่วยนายช่างโยธา คณะทำงาน

(๑๐) นายอาทิตย์ศักดิ์ วารีศรี ประธานกลุ่มป่าชุมชน ม.๓
คณะทำงาน

(๑๑) นายหนูน ธีญญพัทธ์ รองประธานกลุ่มป่าชุมชน ม.๓
คณะทำงาน

(๑๒) นางสาวกรรณาภรณ์ นาวง นักพัฒนาชุมชนชำนาญการ
คณะทำงานและเลขานุการ

(๑๓) นางสาวซาริด้า สมุทรสารินทร์ ผู้ช่วยนักพัฒนาชุมชน
คณะทำงานและผู้ช่วยฯ

มีหน้าที่

(๑) ดำเนินงานหาพื้นที่ที่สามารถปลูกต้นไม้ เพื่อฟื้นฟูสภาพป่า
พื้นที่ที่จะปลูกรักษาพรรณพืชที่มีโอกาสสูญพันธุ์ เมื่อมีการปลูกรักษาแล้ว
มีการศึกษาติดตามการเจริญเติบโต ปลูกรักษา จัดหา รวบรวมทรัพยากร
ติดตามการเจริญเติบโตและการเปลี่ยนแปลงของทรัพยากรท้องถิ่นใน
พื้นที่ตามแผนการดำเนินงาน

(๒) ประสานงานกับหน่วยงานที่เกี่ยวข้องกับพื้นที่ เพื่อดำเนินการกิจตาม
ข้อ ๑

(๓) วิเคราะห์ผลและหาข้อสรุป วางแผนและปรับปรุงการพัฒนา
งาน เพื่อให้การดำเนินโครงการเป็นไปด้วยความเรียบร้อยแล้วรายงานให้
คณะกรรมการฯ ทราบต่อไป

๕. คณะทำงานอนุรักษ์และใช้ประโยชน์ทรัพยากรท้องถิ่น

- (๑) นายกิตติ เล่านา รองนายก อบต. ประธานคณะทำงาน
- (๒) นางสาวกรรณาภรณ์ นาวง นักพัฒนาชุมชนชำนาญการ
คณะทำงาน
- (๓) นายเกียรติศักดิ์ ชิดเขียว นิติกรปฏิบัติการ
คณะทำงาน
- (๔) นางสีด้า เด่นมาลัย ครูศูนย์พัฒนาเด็กเล็กบ้านท่าด่าน
คณะทำงาน
- (๕) นางสาวรุจิรา เทพรักษา ครูศูนย์พัฒนาเด็กเล็กเกาะปันหยี
คณะทำงาน
- (๖) นางสุมาลี กาเขต ครูศูนย์พัฒนาเด็กเล็กเกาะไม้ไผ่
คณะทำงาน
- (๗) นางสาวสุกัลยา หมั่นกุล ครูศูนย์พัฒนาเด็กเล็กเกาะหมากน้อย
คณะทำงาน
- (๘) นางเจนจิรา ฤทธิชัย เจ้าพนักงานจัดเก็บรายได้ปฏิบัติงาน
คณะทำงานและเลขานุการ
- (๙) นายอำนาจ สิบบุษกร ผู้ช่วยนักวิเคราะห์ฯ
คณะทำงานและผู้ช่วยฯ

มีหน้าที่

(๑) ดำเนินงานอนุรักษ์พันธุ์พืชที่มีโอกาสสูญพันธุ์ อาจมีการฟื้นฟู
บำรุงรักษา ขยายพันธุ์เพิ่ม และแจกจ่ายให้กับชุมชนตำบลเกาะปันหยี
และใช้ทรัพยากรท้องถิ่นอย่างยั่งยืน เช่น การจัดการท่องเที่ยวเชิงนิเวศน์
และการอนุรักษ์การพัฒนาผลิตภัณฑ์ในท้องถิ่น แหล่งเรียนรู้ ฯลฯ ตาม
แผนการดำเนินงาน

(๒) ประสานงานหน่วยงานที่เกี่ยวข้องกับการอนุรักษ์และใช้
ประโยชน์ การส่งเสริมการแปรรูป และอาชีพจากทรัพยากรชุมชน

(๓) วิเคราะห์ผลและหาข้อสรุป วางแผนและปรับปรุงการพัฒนา
งาน เพื่อให้การดำเนินโครงการเป็นไปด้วยความเรียบร้อยแล้วรายงานให้
คณะกรรมการฯ ทราบต่อไป

๖. คณะทำงานศูนย์ข้อมูลทรัพยากรท้องถิ่น

- (๑) นางสาวจารุวรรณ ป้อมกลาง ประธานคณะทำงาน
นักวิชาการสาธารณสุขชำนาญการ รก.หัวหน้าสำนักปลัด
- (๒) นางเยาวลักษณ์ ฉายแสง คณะทำงาน
นักวิเคราะห์นโยบายและแผนชำนาญการ

ยั่งยืนซึ่งความสำคัญต่อการจัดการ การอนุรักษ์และใช้ทรัพยากรของ ประเทศ สนับสนุนให้โรงเรียนเป็นสมาชิกสวนพฤกษศาสตร์โรงเรียน

(๒) ประสานงานหน่วยงานที่เกี่ยวข้องกับพื้นที่ อาทิ โรงเรียน หมู่บ้าน ในพื้นที่ตำบลเกาะปันหยี มูลนิธิ เพื่อกำเนินภารกิจตามข้อ ๑

(๓) วิเคราะห์ผลและหาข้อสรุป วางแผนและปรับปรุงการพัฒนา งาน เพื่อให้การดำเนินโครงการเป็นไปด้วยความเรียบร้อยแล้วรายงานให้ คณะกรรมการฯ ทราบต่อไป

ดังนั้น ในวันที่จึงได้เรียนเชิญทุกท่านมาประชุมเพื่อขับเคลื่อน โครงการดังกล่าวต่อไป ตามระเบียบวาระการประชุมดังนี้

ระเบียบวาระที่ 2 : เรื่องเพื่อพิจารณา

๒.๑ การสำรวจทรัพยากรเพื่อกำหนดพรรณไม้ท้องถิ่น

ประธานกรรมการ

เพื่อให้องค์การบริหารส่วนตำบลปันหยีได้จัดทำเป็นฐานข้อมูล พรรณไม้ท้องถิ่น จึงขอความเห็นจากคณะทำงานทุกท่าน สำรวจพรรณไม้หายากในพื้นที่ เพื่อกำหนดเป็นพรรณไม้ท้องถิ่นตำบลเกาะปันหยี เรียนเชิญครับ

นายอดิคุณ วาริศรี

ได้ดำเนินการสำรวจพรรณไม้ในพื้นที่หมู่ที่ ๓ แล้ว ปรากฏว่ามี พรรณไม้บางชนิดที่ขึ้นอยู่ในพื้นที่และมีมายาวนานมากแล้วและเป็นไม้ที่หายาก ซึ่งได้รวบรวมรูปภาพลักษณะของพรรณไม้ไว้ได้คร่าว ๆ โดยได้บันทึกไว้ในโทรศัพท์ส่วนตัว ปรากฏดังนี้

๑. พังกาหัวสุมดอกแดง



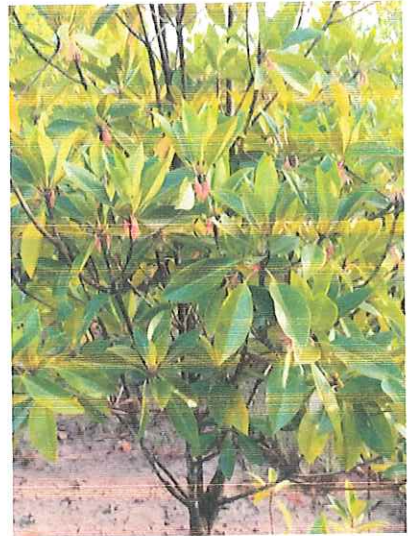

ลักษณะทั่วไป ไม้ต้นขนาดกลาง สูง ๕-๘ ม. ทรงพุ่มกลม ทึบ โคนต้นมีรากเป็นปุ่มยาว ๆ และมีช่องอากาศขนาดใหญ่อยู่ทั่วไป มีรากหายใจคล้ายหัวเข่า เปลือกต้นหยาบสีน้ำตาลดำ ถึงดำแตกเป็นร่องตามยาว ไม้เป็นระเบียบ มีกิ่งก้านเยอะ

ใบ ใบเดี่ยว เรียงตรงข้ามสลับตั้งฉาก รูปไข่แกมรีหรือรูปรี โคนใบมน ปลายใบแหลมสั้น ผิวใบเรียบหนา คล้ายแผ่นหนัง ผิวใบด้านบนมีสีเขียวเข้มเป็นมัน ผิวใบด้านล่างเป็นสีเขียวอมเหลือง หูใบแหลมยาว ประกอบกันเป็นคู่ๆ ที่ปลายกิ่ง

ดอก สีแดงหรือแดงอมชมพู ออกดอกเดี่ยวๆ ตามง่ามใบ ก้านดอกยาว ๓-๔ ซม. ดอกตูมโค้งลงล่าง รูปกระสวย ยาว ๒.๕-๓.๕ ซม. กลีบเลี้ยงสีเขียวปนสีแดง โคนติดกัน ปลายแยกเป็นแฉกๆ ปลายกลีบเว้าลึกลงเกือบถึงกลางกลีบ เมื่อดอกบานจะมีลักษณะคล้ายสุ่ม

ผล รูปลูกข่าง ยาว ๒-๓ ซม. ผิวเรียบ "ฝัก" สีเขียวเข้มเป็นเหลี่ยมหรือมีสันเล็กน้อย

นายห้าเหลี่ยม สัปรส

สำหรับของหมู่ที่ 4 ไม่ปรากฏพรรณไม้หายาก

นายช้อแท้ละ เจริญจิตร

สำหรับของหมู่ที่ 1 ไม่ปรากฏพรรณไม้หายาก

นายอานัส สำเภารัตน์

สำหรับของหมู่ที่ 2 ไม่ปรากฏพรรณไม้หายาก

ประธานกรรมการ

มีผู้ใดจะเสนอพรรณไม้เพิ่มเติมอีกหรือไม่ครับ ถ้าไม่มีเพิ่มเติม
สรุปว่าในตำบลเกาะปันหยีมีพรรณไม้ที่หายาก 1 ชนิด คือ พังกาหัวสุม
ดอกแดง อยู่ในพื้นที่ หมู่ที่ 3 ต่อไปคณะกรรมการศูนย์ข้อมูลทรัพยากรท้องถิ่น
จักได้รวบรวมข้อมูลจัดทำเป็นฐานข้อมูลพรรณไม้ประจำถิ่นต่อไป และ
คณะกรรมการอนุรักษ์และใช้ประโยชน์ทรัพยากรท้องถิ่น ก็จะได้ดำเนินการ
ส่งเสริมให้มีการฟื้นฟูบำรุงรักษา และขยายพันธุ์เพิ่มขึ้นในโอกาสต่อไป โดย
องค์การบริหารส่วนตำบลเกาะปันหยีจะช่วยสนับสนุนปัจจัยในด้านต่าง ๆ

ระเบียบวาระที่ 3 : เรื่องอื่นๆ

ประธานกรรมการ

มีใครจะเสนอเรื่องอื่น ๆ เพิ่มเติมหรือไม่ครับ ถ้าไม่มีผมขอปิดการ
ประชุมครับ

เลิกประชุมเวลา 12.30 น.

ลงชื่อ



ผู้บันทึกรายงานการประชุม

(นางเยาวลักษณ์ ฉายแสง)

ลงชื่อ



ผู้ตรวจรายงานการประชุม

(นายดำรง สิ้นโต)